

DETALHAMENTO POÇO DE VISITA PARA REDE DE 600 E 800MM

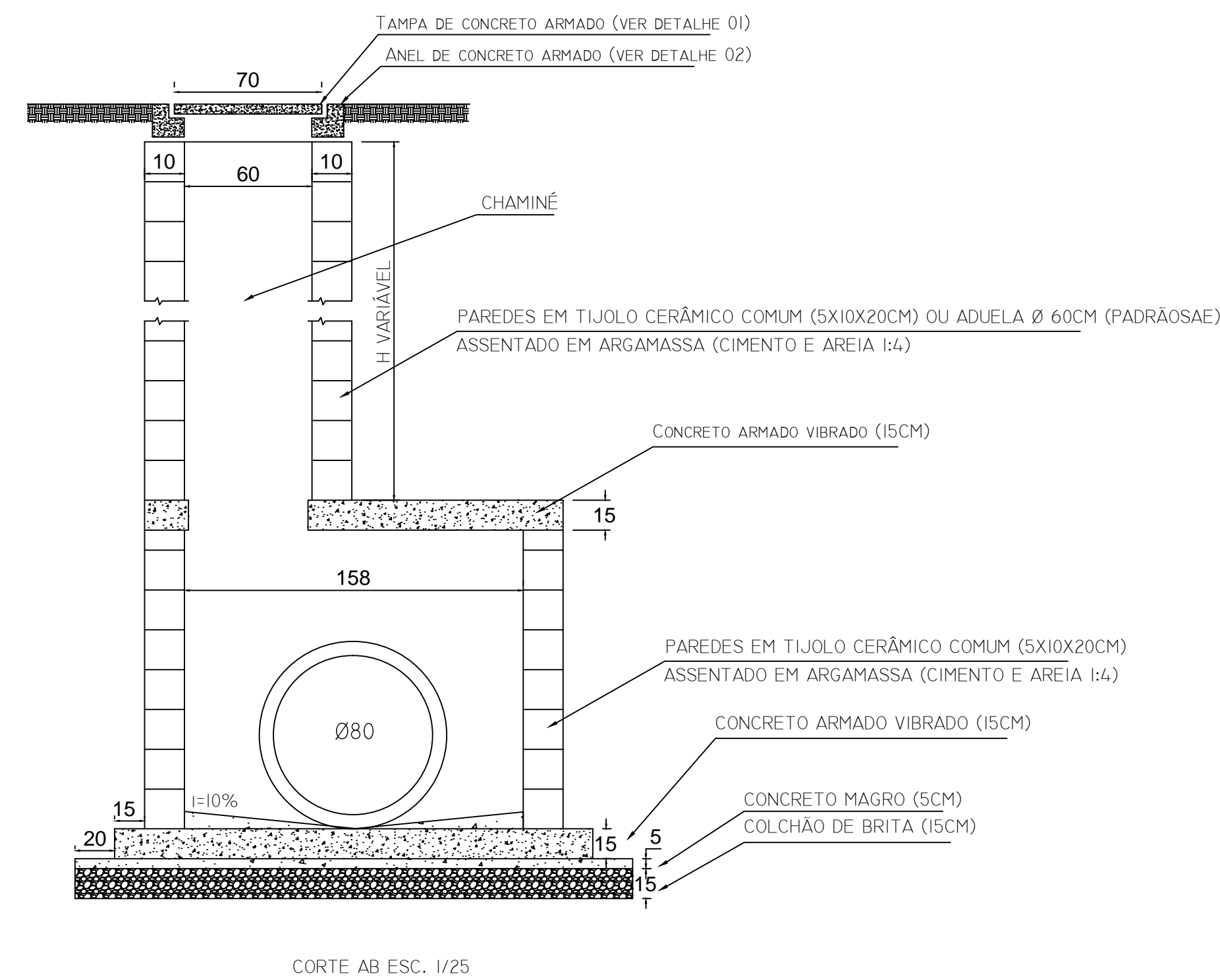

- POÇO DE VISITA EM BLOCO DE CONCRETO (14x19x39CM) PARA SAÍDA EM TUBO Ø 60 E 80 CM (CONCRETO DO BLOCO $f_{ck} > 20$ MPA);
- DIMENSÕES INTERNAS DA CAIXA: 150 X 150CM.

LISTA DE FERROS				
POSICAO	QUANT	#	UNIT(CM)	TOTAL
N1	26	8.0	193	5.018,00
N2	6	10.0	193	1.158,00
N3	10	8.0	VAR	1.752,00
N4	10	8.0	VAR	550,00
N5	46	8.0	268	12.328,00
ACO CA 50 A OU B				

LISTA DE FERROS		
Ø	COMP(CM)	PESO(KG)
8.0	19.648,00	76,62
10.0	1.158,00	6,48
TOTAL	PESO+10%	91,41

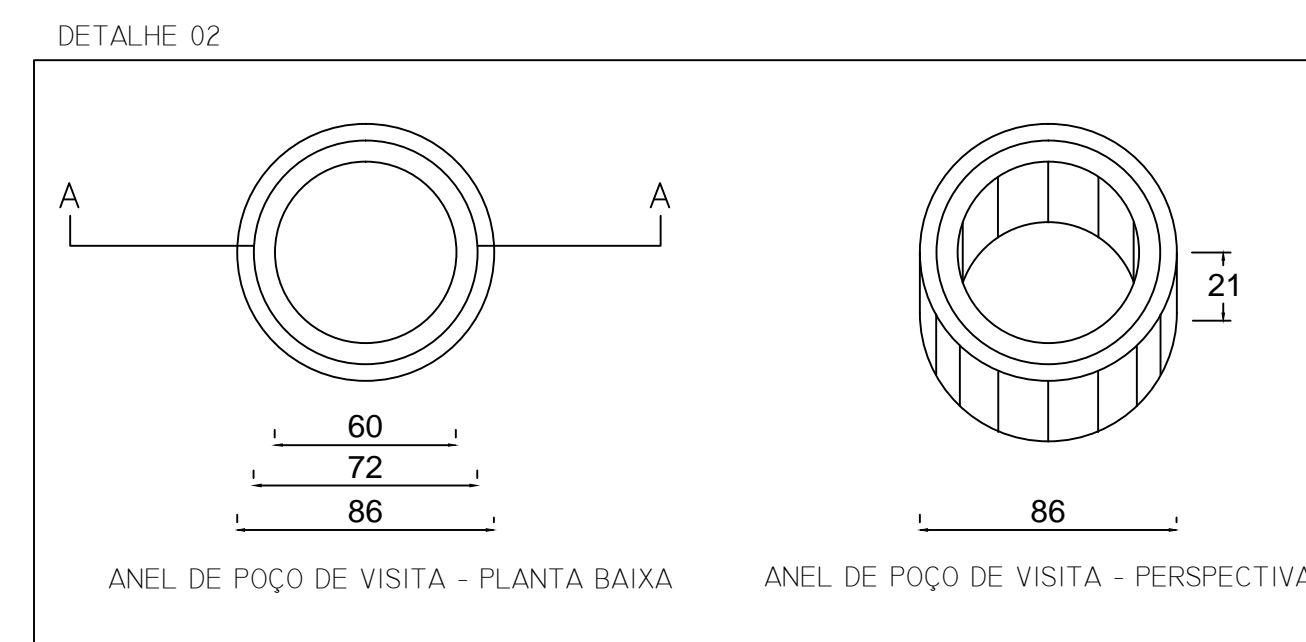
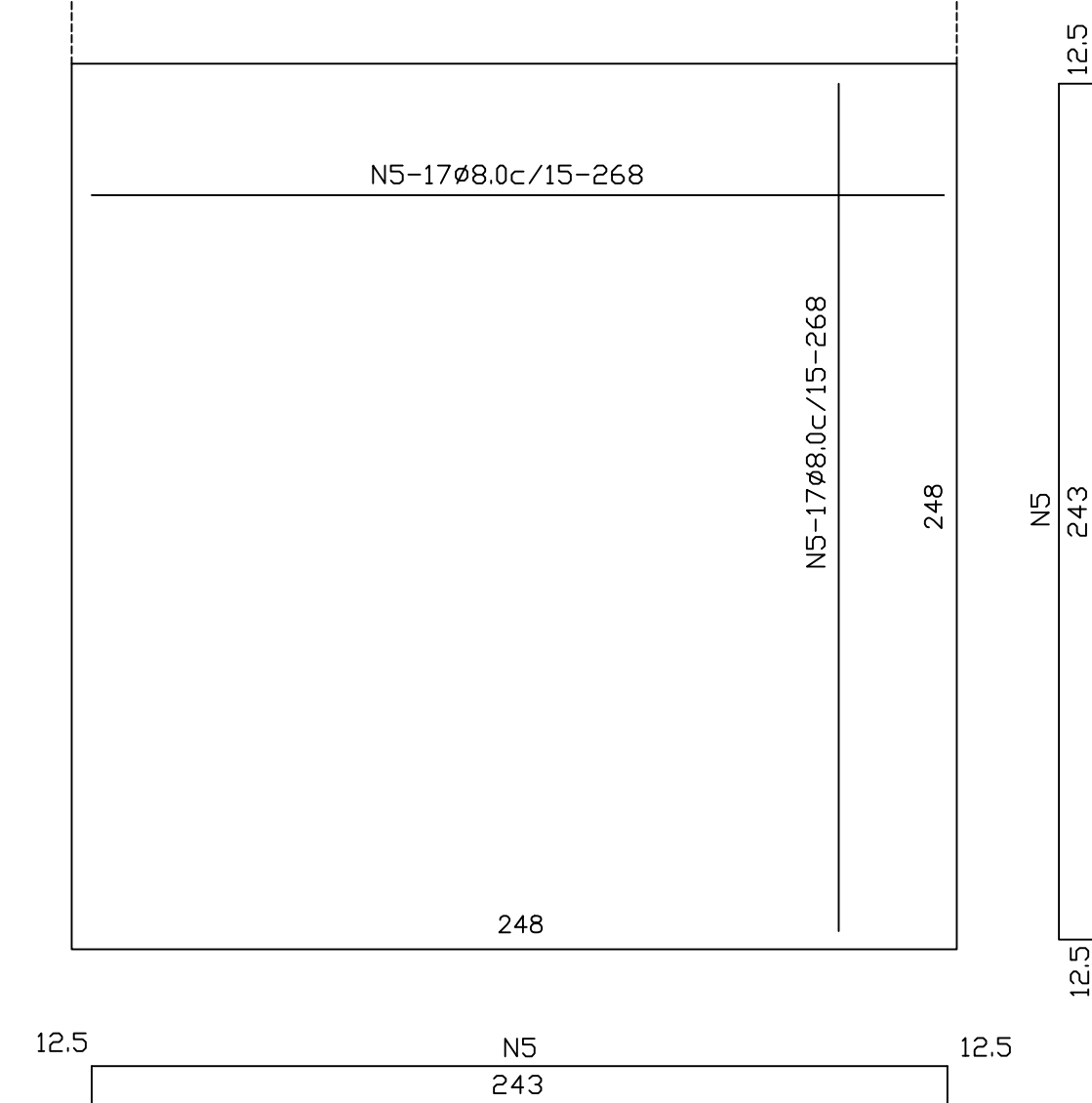
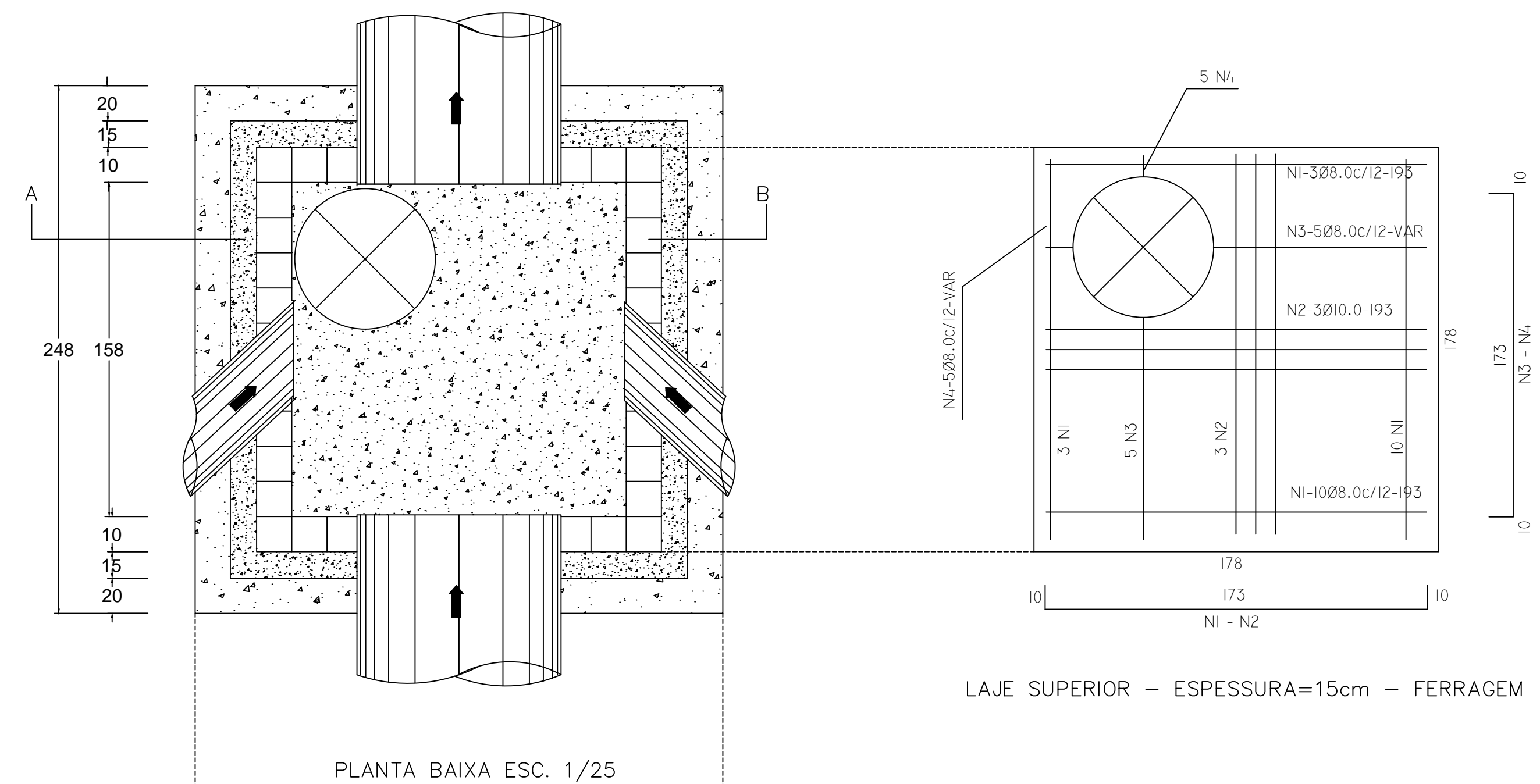
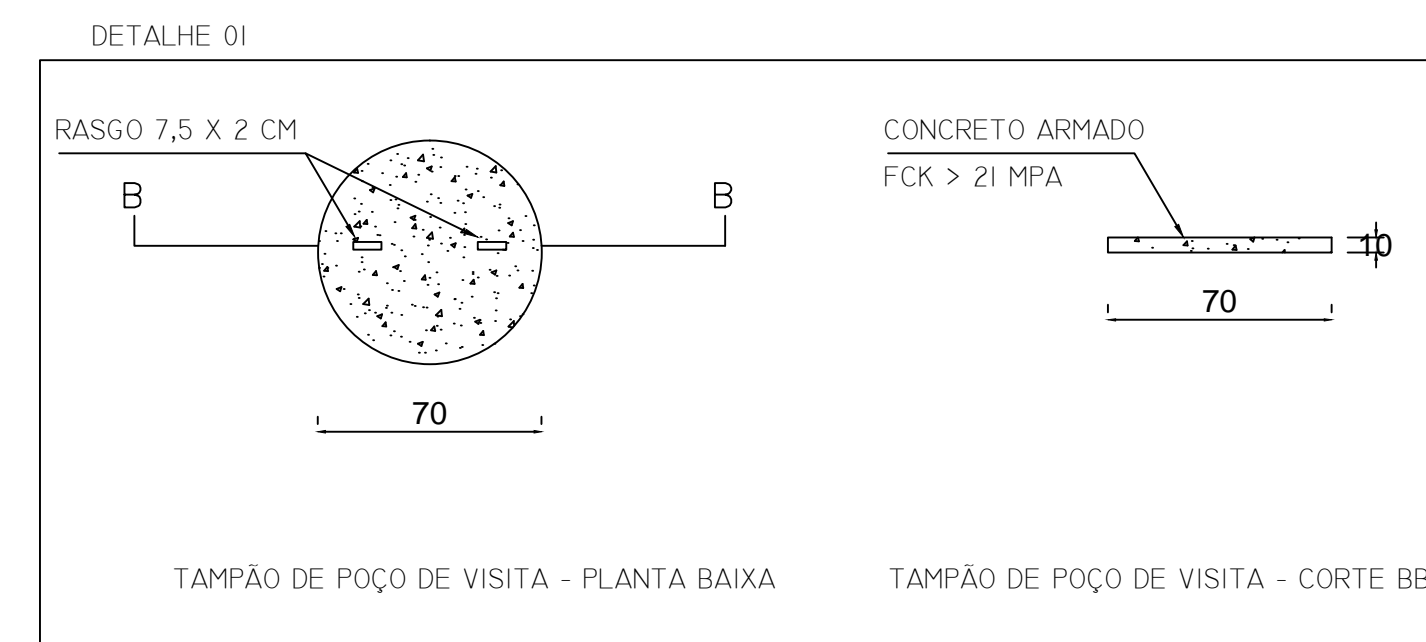

CARIMBO DE APROVAÇÕES :



TIPO DE USO :

DETALHES - REDE DE DRENAGEM PLUVIAL

ENDEREÇO DA OBRA :

RUA DONA AMBROSINA E DONA NATALINA
LOTEAMENTO JARDIM COLONIAL

PROPRIETÁRIO :

PREFEITURA MUNICIPAL DE CATALÃO

CNPJ: 01.505.643/0001-50

AUTOR DO PROJETO :

Nº DA PRANCHA :

ENGº. SAMUEL G. CARRILHO

CREA n°. 4969/D-GO

DESCRIÇÃO :

VIDE QUADRO DE ÁREA

* Detalhamento da

* Planta Baixa

ESCALA :

DATA :

DESENHO :

REVISÃO :

INDICADAS

24 / 09 / 2018

LIGENCE

4 / 04 / 2019